

多古町社協だより

令和 6 年(2024)

第136号

発行 令和 6 年 3 月 1 日



1/24 多古第一小学校 車いす体験学習

多古第一小学校4年生の皆さんに車いすの使い方や乗り方を体験していただきました。



主な内容

- 2～3ページ 社会福祉協議会の会費
- 4～5ページ 赤い羽根・歳末募金
- 6～7ページ カメラルポ
- 8ページ お知らせ



編集・発行

社会福祉法人 多古町社会福祉協議会

多古町多古777番地1 電話 76-5940

社協ホームページ

<http://www.takoshakyo.jp/>



社協X(旧Twitter)

<https://twitter.com/takoshakyo>



社協Facebook

<https://www.facebook.com/takoshakyo/>



まちを!!



▲敬老行事などの地域福祉に使われます。

一般会員会費(令和5年度)

単位：円

区名	会費	区名	会費
大原内	26,000	西古内	47,000
新町	33,000	台作	30,000
掘之尻	72,000	井戸山	58,000
仲町	31,000	高津原	94,000
本町	38,000	大穴	37,000
高根	116,000	大門	88,000
飯新町	44,000	檜木	25,000
田町	49,000	出沼	58,000
高野前	57,000	本三倉	60,000
居射	39,000	谷三倉	47,000
豊田町	20,000	十余三	176,000
切通	32,000	御料地	66,000
広沼	25,000	川島	40,000
多古台	118,000	塙	85,000
島	98,000	宮本	59,000
水戸	82,000	坂	70,000
林(五反田)	58,000	方田	36,000
喜多	124,000	南玉造	160,000
染井	118,000	柏熊	54,000
飯笹	141,000	南中第一	98,000
五辻	90,000	南中第二	107,000
つつじヶ丘	50,000	北中西部	87,000
間倉	45,000	北中東部	104,000
一鍬田	33,000	南借当	28,000
船越	150,000	南並木	57,000
牛尾	97,000	坂並	25,000
次浦	86,000	合計	3,668,000

会費のご協力 ありがとうございます

皆様方からご協力いただきました会費は、社会福祉協議会運営管理や、地域福祉の為に貴重な財源として活用しています。

社会福祉協議会の財源のひとつが、皆様方から寄せられた会費や寄付金です。

こうした民間財源は、社会福祉協議会が民間組織として活気ある運営と事業の推進を図るため、欠かすことのできないものです。また、行政からの補助金は社会福祉協議会の公共性に基づいて支出されています。

【民間財源】

- 一般会員会費＝広く町民の皆様から一般会員会費としていただいているもの。
- 賛助会員会費＝社会福祉協議会に参加している個人、各組織から会費としていただいているもの。
- 特別会員会費＝社会福祉協議会に対する寄付金として、各企業からいただいているもの。
- 寄付金＝個人、企業、各種団体から寄付をいただいているもの。
- 共同募金配分金＝赤い羽根共同募金より、地域福祉・在宅福祉サービスの活動にと共同募金会から配分されるもの。

【会費の使われ方】

皆様方からご協力いただいた会費は、社会福祉協議会の事務所、自動車などの管理費、広報「さざんか」発行などの企画、各地区社会福祉協議会の運営、ボランティア活動支援など幅広く使わせていただいております。ありがとうございました。

賛助会員会費

単位：円

賛助団体名	会費
多古町民生委員児童委員協議会	33,000
多古ライオンズクラブ	20,000
多古町役場課長会	23,000
多古町老人クラブ連合会	9,000
多古町保健推進員会	10,000
多古町保護司会	9,000
多古町社会福祉協議会役員	8,000
多古町シルバー人材センター	5,000
多古町教育委員	3,000
合 計	120,000

共にたすけあい、 やすらぎのある



▲食事サービス事業 見守りの必要な70歳以上のひとり暮らしの高齢者、65歳以上でねたぎりの方に、食事を年9回お届けし、安否・見守り活動を行います。



▲ミニデイサービス（ふれあい交流クラブ）一人暮らしの高齢者等で楽しい仲間づくりを目的としたふれあい交流クラブを行っています。

特別会員会費

(順不同敬称略) 単位：円

法人名	会費	法人名	会費	法人名	会費	法人名	会費
(株)安藤建設	10,000	(株)加藤公平商店	3,000	多胡ガーデン	3,000	(有)平山彦七商店	3,000
(株)安藤産業	9,000	かとり農業協同組合 多古店	3,000	多古タクシー(有)	3,000	(株)広六セレモニー	10,000
(有)油屋本店	3,000	共同リサイクル(株)	21,000	(株)千葉銀行多古支店	3,000	平山眼科医院	3,000
(株)飯高	3,000	(有)喜多住宅設備	3,000	農事組合法人チハナーセリー	5,000	(株)堀越自動車	3,000
市川ダイス(株)	3,000	(有)木川商店	3,000	(株)千葉製作所	10,000	(株)ポーソーテック	10,000
(株)池田屋	10,000	京葉開発(株)	6,000	(有)中央造園緑化	3,000	(有)前橋商店	3,000
栄樹園	3,000	(有)越川自動車	3,000	東関建設(株)	3,000	(株)丸作自動車	15,000
(株)小川造園	3,000	三栄メンテナンス(株)	6,000	トーケミ加工(有)	3,000	(株)丸平電気	9,000
釜屋食堂支店	3,000	佐原信用金庫多古支店	3,000	ときわ陸送	3,000	南産業(株)	3,000
勝又燃料(有)	3,000	(有)佐藤造園	3,000	(有)土井清商店	3,000	谷田部畳工事店	3,000
(株)川島屋成田営業所	3,000	三晃建設(株)	10,000	(有)土井材木店	3,000	(有)山倉電機	3,000
(有)加藤自動車工場	3,000	さわた薬局	10,000	(有)並木鉄工所	3,000	山崎養鶏場	10,000
(株)カクタ	10,000	白鳥運輸(有)	3,000	(株)成田セントラル観光	3,000	(有)米倉興業	6,000
鎌形建設(株)	10,000	(有)ジェリーピーンズ	10,000	成田運搬機(株)	3,000	(有)渡辺栄三郎商店	3,000
勝又建設(株)	10,000	菅澤建設	3,000	(有)行方工業	3,000	(株)渡辺造園	3,000
(株)勝又商事	3,000	多古運輸(有)	10,000	(有)行方設計事務所	3,000		
柏熊建設(株)	10,000	(有)多胡配送サービス	3,000	(有)林建材運輸	3,000	合計	349,000

みなさんのあたたかい **愛** をありがとう!!

赤い羽根共同募金 2,181,102円

赤い羽根の共同募金・歳末たすけあい募金運動は、「つながりをたやさない社会づくり～あなたは一人じゃない～」「つながり ささえあう みんなの地域づくり」をスローガンに、令和5年暮れに展開しました。

皆さんのあたたかいご支援による金額は、赤い羽根共同募金2,181,102円、歳末たすけあい募金1,322,971円となりました。誠にありがとうございました。

赤い羽根共同募金内訳	(単位：円)
●戸別募金(54区)	1,812,500円
●街頭募金	71,511円
●学校募金	82,722円
●団体募金	185,795円
●協力店募金	27,852円
●個人募金	722円

寄付者は次のとおりです。(敬称等略)

◆戸別募金

町内のみなさま 1,812,500円

◆街頭募金

いきいきフェスタ 71,511円

◆学校募金

多古第一小学校 40,562円
 久賀小学校 12,682円
 中村小学校 13,780円
 多古中学校 14,482円
 多古高等学校JRC部 1,216円

◆団体募金

多古町養豚組合 45,243円
 多古町役場職員 31,833円
 多古中央病院職員会 30,000円
 多古町農業委員会 30,000円
 多古町学校給食センター 1,000円
 多古町こども園 4,964円
 多古町シルバー人材センター 5,342円
 多古町観光まちづくり機構 1,164円
 牛尾桜会 2,987円
 染井老人クラブ 27,492円
 多古町社会福祉協議会職員 5,770円

◆募金箱(団体・協力店)

平山書舗・BASH・泉ベーカリー・セイミヤ多古店・道の駅あじさい館・多古中央病院売店・わあーかちーと・池田屋・池田屋ストア・釜屋食堂支店・カスミ多古店・多古タイヤサービス・たこらぼ・多古町社会福祉協議会 27,852円

◆個人募金

722円



久賀小学校児童



中村小学校児童



多古第一小学校児童

寄付者は次のとおりです。(敬称等略)

◆戸別募金(54区)

町内のみなさま 551,200円

◆団体募金

多古町老人クラブ連合会グラウンドゴルフ部 18,600円
多古町老人クラブ連合会いきいきフェスタバザー 47,850円
多古町農業委員会 30,000円
多古町役場ゴルフクラブ 25,000円

【歳末たすけあい配分額】

◇見舞金対象者世帯(19世帯) 174,000円
◇町内施設歳末見舞金(9施設) 150,000円
◇見舞品 112,805円
◇地域福祉活動費(ふれあい交流クラブ) 120,000円
◇次期繰越配分金 672,651円
◇剰余金 99,365円

※歳末見舞金・品は、民生委員さんを通じて配付しました。

善意のご寄付
ありがとうございます

(令和5年9月~令和6年1月)

『福祉活動に役立てください』と、次の方々から寄付金などをいただきました。ありがとうございます。(敬称略・単位:円)

- ・匿名 10,000円
・匿名 100,000円
・多古町文化協会陶芸部 2,300円
・匿名 物品
・都市と農村交流協会 565,194円
・多古町栗山川かもちんの会 2,342円
・多古町商工会女性部
部長 内山 昌子 12,572円
・高根道祖神守る会
代表 大矢とみ子 9,383円
・匿名 物品

歳末たすけあい募金

1,328,821円

歳末たすけあい募金内訳

(単位:円)

- 戸別募金(54区) 551,200円
●団体募金 121,450円
●前年度繰越配分金 656,170円
●利息 1円



ふれあい交流クラブ



いきいきフェスタ街頭募金

10/7 第65回多古町民大運動会



老人クラブは紅白2チームに分かれて玉入れに参加しました。



カメラ 地区の出来事・
ふく ボランティア活動を
く 紹介するコーナーです。



10/18 第2回 軽スポーツ大会



優勝：海保 氏匡さん（大門）中央
準優勝：香取 嘉男さん（次浦）左
第三位：石井 恵子さん（十余三）右

10/18 多古町老連研修旅行 伊豆畑毛温泉

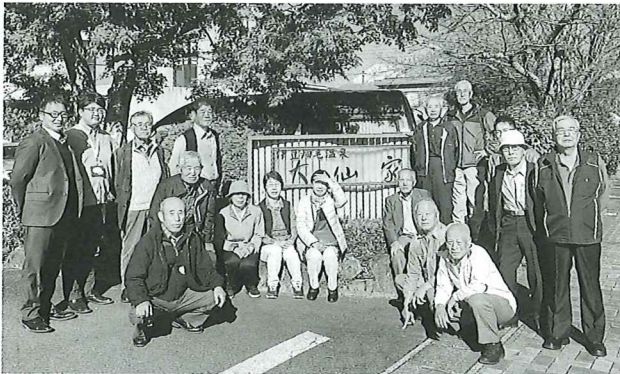

11/22 千葉県老連 グラウンドゴルフ大会

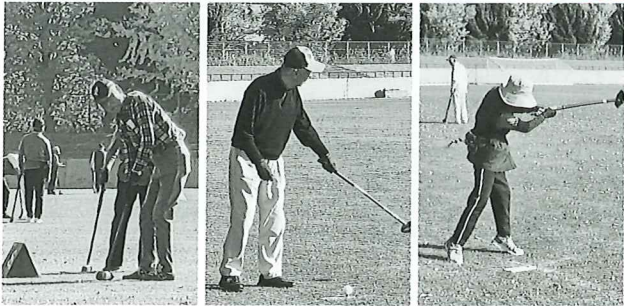

多古町からは、菅澤毅さん（左）、海保氏匡さん（中央）、高萩うめさん（右）の3名が参加しました。

11/14 チャリティ グラウンドゴルフ大会



チャリティグラウンドゴルフ大会の参加費を歳末たすけあい募金にご寄付いただきました。

優勝：三上 愛子さん（出沼）中央
準優勝：小川 静子さん（水戸）右
第三位：菅澤 毅さん（高津原）左



12/1

運動 花いっぱい



桜木老人クラブのみなさん

12/4 社協会長杯グラウンドゴルフ大会



優勝：三上 愛子さん（出沼）中央
準優勝：勝又 忠さん（牛尾）左
第三位：香取 嘉男さん（次浦）右

12/9 多古町老連パークゴルフ大会



男性の部 優勝：海保 氏匡さん（大門）左
女性の部 優勝：岩本 幸子さん（出沼）右



12/7 老人クラブ 料理教室



12/11 千葉県老連囲碁将棋大会



将棋の部 出場：加藤 悦夫さん（喜多）左
囲碁の部 優勝：田村 忠昭さん（北中）中央
囲碁の部 準優勝：萩原 利晴さん（喜多）右
優勝した田村さんは全国大会を目指して自己研鑽を積み、今回見事に県大会優勝を飾り、全国大会へも推薦されることとなりました。

12/12 多古町老連 ニチレクボール大会



優勝：桧木チーム
準優勝：染井Bチーム
第三位：次浦Aチーム



1/13 郵便局長協会杯 パークゴルフ大会

男性の部 優勝：
石井 輝雄さん（十余三）右
女性の部 優勝：
香取 さちさん（次浦）左



地区社協視察研修旅行

多古第一地区・多古第二地区・中地区の社会福祉協議会の評議員の方々が、視察研修旅行を行いました。

多古第一地区社会福祉協議会は、11月10日(金)に葉が少し色づく横浜三溪園を散策、ヨコハマグランドインターコンチネンタルホテルでピュッフェを堪能し、赤レンガ倉庫を見学しました。

多古第二地区社会福祉協議会は、11月17日(金)に国会議事堂を視察、八芳園で昼食と庭園を散策しました。参議院が本会議中でしたので、衆議院側を視察し、冷たい雨が降る中でしたが、都道府県から贈られた樹木も拝見しました。

中地区社会福祉協議会は、12月8日(金)にNHK連続テレビ小説で主人公のモデルとなった牧野富太郎博士が94歳で生涯を終えるまでの32年間を過ごした牧野記念庭園を視察しました。



第一地区社協の皆さん



第二地区社協の皆さん



中地区社協の皆さん

多古町ボランティアの集い

10月26日、第9回多古町ボランティアの集いが開催されました。前半は、多古町地域包括支援センターより講師をお招きして認知症についての講演をいただきました。後半は、各ボランティア団体の日頃の活動発表が行われ、いきいきサポーター楓、歌はともだち、観光・交流・助け合いネット多古、多古ミュージシャンズが発表しました。各団体の活動をまとめた掲示物も張り出され、各団体の活動を知る機会となりました。



多古第一小学校車いす体験

1月24日、多古第一小学校4年生が、車いす体験をしました。社協職員の説明の後、車いすの準備の仕方やたたみ方、段差の上り方などを体験しました。実際に車いす体験後には、「車いすを使う大変さがわかった。」「1日ずっと車いすで過ごす大変そう。」などの感想もあがり、車いす利用者への理解と関心を深めることができました。



ふれあい交流クラブ

～ふれあいや仲間づくりの場～

社会福祉協議会では、70歳以上でひとり暮らしの高齢者（または日中ひとりになってしまう高齢者）や、外出機会の少ない高齢者を対象に、外出機会を確保して楽しい仲間づくりを目的とした「ふれあい交流クラブ」を行っています。毎月1回の開催で、久賀・常磐・中地区で行っています。

体操や手工芸をしながらおしゃべりを楽しみ、ふれあいの場となっています。年に何度か、外出行事も行っています。

参加してみたい方は、ぜひお問い合わせください。

- 開催日 毎月第2水曜日：久賀地区
第3火曜日：常磐地区
第4火曜日：中地区

- 時間 午前10時～午後2時頃
開催時間にあわせて送迎します。

- 利用料 参加費として1回500円

- 問合せ 多古町社会福祉協議会 ☎76-5940



訪問介護ヘルパー募集

時給：1,400～1,700円
(処遇改善など加算含む)

時間：8:30～17:15
上記時間のうち1h～、
週1からOK!

年齢：60歳まで

資格：初任者研修(ヘルパー2級)以上、
介護福祉士

