

多古町社協だより

平成22年(2010)

第82号

発行 平成22年8月1日



高嶋秀武さん(元ニッポン放送アナウンサー)が



町のあじさい祭りに!!

(あじさい祭り詳細は9ページ)



主な内容

- 2～6頁 決算
- 7～9頁 カメラルポ  
(老人クラブ・地区社協 他)
- 10頁 心配ごと相談 他

編集・発行

社会福祉法人

多古町社会福祉協議会

多古町多古777番地1

電話 76-5940

# 収支内訳書 計

(単位：円)

臨時特例 つなぎ資金 貸付受託事業	共同募金 配分事業	心配ごと 相談所 事業	福祉振興 基金運営	居宅介護等 事業	自立支援 事業
0	0	0	0	0	0
0	0	0	0	0	0
0	0	150,000	0	0	0
0	0	0	0	0	0
7,300	0	0	0	164,880	0
0	0	0	0	0	1,517,943
0	3,597,275	0	0	0	0
0	0	0	0	0	0
0	0	0	0	10,854,786	0
0	0	0	0	947,600	0
0	0	0	383,002	0	0
0	0	0	0	0	0
7,300	3,597,275	150,000	383,002	11,967,266	1,517,943
0	0	0	0	10,001,499	769,113
7,300	0	248,520	0	2,481,395	1,000
0	0	0	0	0	0
0	3,514,009	0	0	0	0
0	0	0	0	0	0
0	0	0	0	0	0
0	0	0	0	0	0
0	0	0	383,002	0	0
7,300	3,514,009	248,520	383,002	12,482,894	770,113
0	83,266	△ 98,520	0	△ 515,628	747,830
0	0	0	0	0	0
0	0	0	0	0	0
0	0	0	0	0	0
0	0	0	0	0	0
0	0	0	0	309,710	0
0	0	0	0	309,710	0
0	0	0	0	△ 309,710	0
0	0	0	0	0	0
0	83,266	△ 98,520	0	△ 825,338	747,830
0	1,411,783	309,779	0	7,146,272	1,402,454
0	1,495,049	211,259	0	6,320,934	2,150,284

## 資金収支計算書

資金収支計算書及び資金収支内訳書は資金面での決算書です。

① 経常活動による収支の部は、収入では会費、補助金などで、支出は人

件費、事務費、事業費などです。

② 施設整備などの収支の部は、収入は施設整備補助金などで、支出は施設整備などに係る支出です。

③ 財務活動による収支の部は、収入は積立金取崩し収入、支出では、積立金支出などです。繰越金は、期末支払資金残高で表示しています。

## 第一回理事会・評議員会 一般会計など決算の認定



多古高生が種から育てた  
マリーゴールド (詳細は7ページ)



# 資金収支計算書兼資金 一 般 会

勘 定 科 目	一般会計	法人運営	企画、広報、	地域福祉	地域ぐるみ	生活福祉等
	合 計	事 業	普及事業	活動 推進事業	ネットワーク 推進事業	貸付事業
経常活動による収支の部						
会 費 収 入	4,485,500	2,546,500	700,000	346,000	893,000	0
寄 付 金 収 入	850,054	850,054	0	0	0	0
経常経費補助金収入	24,876,419	22,111,419	0	1,719,000	896,000	0
助 成 金 収 入	110,000	0	0	0	110,000	0
受 託 金 収 入	271,180	0	0	0	0	99,000
利 用 料 収 入	1,517,943	0	0	0	0	0
共同募金配分金収入	3,597,275	0	0	0	0	0
負 担 金 収 入	788,670	69,000	0	719,670	0	0
介 護 保 険 収 入	10,854,786	0	0	0	0	0
雑 収 入	1,976,787	1,029,187	0	0	0	0
受取利息配当金収入	435,819	52,817	0	0	0	0
経理区分間繰入金収入	1,883,002	383,002	0	0	1,500,000	0
経 常 収 入 計 (1)	51,647,435	27,041,979	700,000	2,784,670	3,399,000	99,000
人 件 費 支 出	28,727,266	17,956,654	0	0	0	0
事 務 費 支 出	9,886,807	5,762,800	693,427	620,869	36,496	35,000
事 業 費 支 出	64,000	0	0	0	0	64,000
共同募金配分金事業費	3,514,009	0	0	0	0	0
助 成 金 支 出	4,981,290	0	0	1,500,000	3,481,290	0
負 担 金 支 出	226,400	226,400	0	0	0	0
会計単位間繰入金支出	1,205,000	1,205,000	0	0	0	0
経理区分間繰入金支出	1,883,002	1,500,000	0	0	0	0
経 常 支 出 計 (2)	50,487,774	26,650,854	693,427	2,120,869	3,517,786	99,000
経常活動資金収支差額 (1)-(2)=(3)	1,159,661	391,125	6,573	663,801	△ 118,786	0
施設整備等による収支の部						
施 設 整 備 収 入 計 (4)	0	0	0	0	0	0
施 設 整 備 支 出 計 (5)	0	0	0	0	0	0
施設整備等資金収支差額 (4)-(5)=(6)	0	0	0	0	0	0
財務活動による収支の部						
財 務 収 入 計 (7)	0	0	0	0	0	0
積立預金積立支出	2,234	2,234	0	0	0	0
退職共済預け金支出	1,555,280	1,245,570	0	0	0	0
財 務 支 出 計 (8)	1,557,514	1,247,804	0	0	0	0
財務活動資金収支差額 (7)-(8)=(9)	△1,557,514	△1,247,804	0	0	0	0
予 備 費 (10)	0	0	0	0	0	0
当期資金収支差額 (3)+(6)+(9)-(10)=(11)	△ 397,853	△ 856,679	6,573	663,801	△ 118,786	0
前期末支払資金残高 (12)	28,297,509	8,503,450	1,964,948	4,838,842	2,611,951	108,030
当期末支払資金残高 (11)+(12)=(13)	27,899,656	7,646,771	1,971,521	5,502,643	2,493,165	108,030

## 公益事業特別会計資金収支計算書

(単位：円)

勘定科目	決算額
経常活動による収支の部	
介護保険収入	7,884,000
雑収入	12,600
受取利息配当金収入	6,300
会計単位間繰入金収入	1,205,000
経常収入計(1)	9,107,900
人件費支出	7,332,179
事務費支出	301,097
経常支出計(2)	7,633,276
経常活動資金収支差額(1)-(2)=(3)	1,474,624
施設整備等による収支の部	
施設整備等収入計(4)	0
施設整備等支出計(5)	0
施設整備等資金収支差額(4)-(5)=(6)	0
財務活動による収支の部	
財務収入計(7)	0
退職共済預け金支出	615,770
財務支出計(8)	615,770
財務活動資金収支差額(7)-(8)=(9)	△ 615,770
当期資金収支差額合計(3)+(6)+(9)=(10)	858,854
前期末支払資金残高	5,482,688
当期末支払資金残高	6,341,542

## 一般会計

入、前期繰越金などです。

主な収入は、町及び県社会福祉協議会からの補助金で、共同募金配分金収入、町民皆さんからの会費収

支出の主な事業としては、食事サービス、ひとり暮らし高齢者ふれあい訪問、外出支援サービス、地区社会福祉協議会等活動運営補助、各種団体助成、ボランティア活動助成、共同募金活動、ホームヘルプ事業、日常生活用具の貸出し、ねたきり身障者、母子家庭等の援助、歳末助けあい活動などです。

収益事業は、国保多古中央病院内の売店事業、公益事業は居宅介護支援事業(ケアマネージャーによるケアプラン作成等)などを行っています。



老人クラブ会員による食事サービス調理光景

## 収益事業特別会計資金収支計算書

(多古中央病院売店)

勘定科目	決算額
経常活動による収支の部	
事業収入	1,127,661
受取利息配当金収入	455
雑収入	483
経常収入計(1)	11,128,599
期首商品棚卸高	515,820
当期商品仕入高	8,000,679
期末商品棚卸高	△ 538,875
人件費支出	1,688,100
事務費支出	1,010,041
経常支出計(2)	10,675,765
経常活動資金収支差額(1)-(2)=(3)	452,834

(単位：円)

勘定科目	決算額
施設整備等による収支の部	
施設整備等収入計(4)	0
施設整備等支出計(5)	0
施設整備等資金収支差額(4)-(5)=(6)	0
財務活動による収支の部	
財務収入計(7)	0
財務支出計(8)	0
財務活動収支差額(9)	0
予備費(10)	0
当期資金収支差額(3)+(6)+(9)-(10)=(11)	452,834
前期末支払資金残高(12)	3,086,366
当期末支払資金残高(11)+(12)=(13)	3,539,200

# 平成21年度決算貸借対照表総括表

(単位：円)

科 目	合 計	一 般 会 計	収益事業特別会計	公益事業特別会計
<b>〔資産の部〕</b>				
流動資産	38,705,496	28,576,328	3,653,129	6,476,039
預貯金	34,532,228	26,457,947	3,074,218	5,000,063
未収金	3,503,209	2,021,209	0	1,482,000
未収金	3,503,209	2,021,209	0	1,482,000
未収補助金	0	0	0	0
仮払金	30,000	0	30,000	0
立替金	101,184	97,172	10,036	△6,024
商品	538,875	0	538,875	0
固定資産	165,015,298	160,768,813	0	4,246,485
基本財産	1,300,000	1,300,000	0	0
基本財産特定預金	1,300,000	1,300,000	0	0
その他の固定資産	163,715,298	159,468,813	0	4,246,485
構築物	104,700	104,700	0	0
車両運搬具	1,976,963	1,976,963	0	0
器具及び備品	224,589	224,589	0	0
投資有価証券	72,181,506	72,181,506	0	0
長期預け金	115,010	106,920	0	8,090
退職共済預け金	15,454,555	13,016,160	0	2,438,395
備品購入積立金 (基金)	5,395,741	5,395,741	0	0
在宅福祉積立金 (基金)	5,602,234	5,602,234	0	0
地域ぐるみ福祉振興基積立預金	60,860,000	60,860,000	0	0
安定化資金積立金	1,800,000	0	0	1,800,000
福祉振興資金	0	0	0	0
資産の部合計	203,720,794	189,345,141	3,653,129	10,722,524
<b>〔負債の部〕</b>				
流動負債	925,098	676,672	113,929	134,497
未払金	925,094	676,672	113,929	134,493
預り金	4	0	0	4
源泉所得税	0	0	0	0
社会保険料	0	0	0	0
雇用保険料	0	0	0	0
その他の預り金	0	0	0	0
固定負債	14,946,875	12,780,860	0	2,166,015
退職共済引当金	14,946,875	12,780,860	0	2,166,015
負債の部合計	15,871,973	13,457,532	113,929	2,300,512
<b>〔純資産の部〕</b>				
基本金	1,300,000	1,300,000	0	0
基本金	1,300,000	1,300,000	0	0
基金	136,692,234	136,692,234	0	0
地域ぐるみ福祉振興基金	116,590,000	116,590,000	0	0
在宅福祉基金積立金	20,102,234	20,102,234	0	0
国庫補助金等特別積立金	0	0	0	0
国庫補助金等特別積立金	0	0	0	0
その他の積立金	9,150,304	7,350,304	0	1,800,000
備品購入積立金	7,350,304	7,350,304	0	0
安定化資金積立金	1,800,000	0	0	1,800,000
次期繰越活動収支差額	40,706,283	30,545,071	3,539,200	6,622,012
次期繰越活動収支差額	40,706,283	30,545,071	3,539,200	6,622,012
(うち当期活動収支差額)	△269,309	△1,244,527	159,044	816,174
前期繰越収支差額	3,539,200	0	3,539,200	0
当期利益	159,044	0	159,044	0
純資産の部合計	187,848,821	175,887,609	3,539,200	8,422,012
負債及び純資産の部合計	203,720,794	189,345,141	3,653,129	10,722,524

脚注 減価償却累計額=19,409,388



# 財 産 目 録

(単位：円)

項 目	合 計	一 般 会 計	収 益 事 業 会 計	公 益 事 業 会 計
<b>資 産 の 部</b>				
1 流 動 資 産				
預 貯 金	35,111,139	26,457,947	3,653,129	5,000,063
仮 払 金	30,000	0	30,000	0
商 品	538,875	0	538,875	0
未 収 金	3,503,209	2,021,209	0	1,482,000
介 護 報 酬 他	2,021,209	2,021,209	0	0
立 替 金	101,184	97,172	10,036	△ 6,024
流 動 資 産 合 計	38,705,496	28,576,328	3,653,129	6,476,039
2 固 定 資 産				
(1) 基本財産（定期預金）	1,300,000	1,300,000	0	0
基本財産合計	1,300,000	1,300,000	0	0
(2) その他の固定資産	163,715,298	159,468,813	0	4,246,485
構 築 物	104,700	104,700	0	0
車 両 運 搬 具	1,976,963	1,976,963	0	0
器 具 及 び 備 品	224,589	224,589	0	0
投 資 有 価 証 券	72,181,506	72,181,506	0	0
長 期 預 け 金	115,010	106,920	0	8,090
退 職 共 済 預 け 金	15,454,555	13,016,160	0	2,438,395
備 品 等 購 入 積 立 預 金	5,395,741	5,395,741	0	0
在 宅 福 祉 積 立 金	5,602,234	5,602,234	0	0
安 定 化 資 金 積 立 預 金	1,800,000	0	0	1,800,000
地 域 ぐ る み 福 祉 振 興 基 積 立 預 金	60,860,000	60,860,000	0	0
固 定 資 産 合 計	165,015,298	160,768,813	0	4,246,485
資 産 合 計	203,720,794	189,345,141	3,653,129	10,722,524
<b>負 債 の 部</b>				
1 流 動 負 債				
未 払 金	925,098	676,672	113,929	134,497
預 り 金	4	0	0	4
流 動 負 債 合 計	925,098	676,672	113,929	134,497
2 固 定 負 債				
退 職 共 済 引 当 金	14,946,875	12,780,860	0	2,166,015
全 社 協 退 職 共 済 引 当 金	12,367,650	10,627,760	0	1,739,890
共 助 会 退 職 共 済 引 当 金	2,579,225	2,153,100	0	426,125
固 定 負 債 合 計	14,946,875	12,780,860	0	2,166,015
負 債 合 計	15,871,973	13,457,532	113,929	2,300,512
差 引 純 資 金	187,848,821	175,887,609	3,539,200	8,422,012

地区の出来事やボランティア活動を紹介します。ナーです。みなさんの情報をお待ちしています。

### ナンシー会と多古高生 国道沿いに花植え

ナンシー会と多古高生が6月10日、広沼地先の国道沿いに、花植えを行いました。

県の景観条例・アダプトプログラムにより毎年2回、多古高の生産流通科の生徒が4月に種をまいて育てた約千本のマリーゴールドの苗を植えて花いっぱいにし、通行する人た



配置を考慮しての苗の植えつけ



マリーゴールドを植える多古高生

ちに喜んでもらうとうと活動しているものです。

2年生の泉川さんは『今年は、千葉国体が開催されるので、たくさんの花を植えて大会を盛り上げて行きたい。』と話し、参加者は、ひと株ずつていねいに植え付け、その表情からは笑顔が絶えませんでした。

秋には、パンジーとビオラに植え替える予定で、一年中花が楽しめるように草取りなどの作業はナンシー会が行っています。

国道沿いといったのマリーゴールドは、車窓からのみごとな眺めを演出し、道行く人の気持ちを大いになごませてくれることでしょう。

### 多古中学生徒 ホームヘルパーに 職場体験学習

6月16日～18日の3日間、多古中学校2年生の男子2名が、職場体験学習でホームヘルパーに挑戦しました。

初日は、挨拶の勉強や事務室の机の掃除、車椅子の掃除ではなくさんの車椅子をピカピカに磨き上げ『やっているうちに思わず夢中になっていました。』と、来た時とは違う笑顔

次の日は、訪問に使う車をていね



車イスを掃除する中学生

いに洗車し、いよいよヘルパーの指導のもと利用者さん宅へ。挨拶の後、部屋の掃除、台所に入って料理の手伝い。

米を洗ったり野菜を切ったり、食器を洗ったりと、初めての体験に夢中に取り組んでいました。

利用者さんともすぐにうちとけ、楽しそうに話しをしていました。

『学校とは違う場所で、ここにきていろいろな体験ができて良かった。人との係わり合いの大切さを教わり、今後の学校生活や部活動での取組み方に生かして行きたい。』と感想を語り、終了しました。



利用者さん宅で料理の手伝い

# 老連・特選演芸会と芸能発表会

6月17日、多古町コミュニティプラザ文化ホールで、多古町老人クラブ連合会主催の「第46回特選演芸会」が、開催されました。

午前の部は民謡の高橋キヨ子、漫談の青空うれし、歌謡コミックの川田恋が会場を訪れた会員を魅了。

午後の部は、畔蒜榮さんの名司会で会員による歌謡発表会が行われました。

歌謡の部には19名が出演。それぞれが自慢の歌声を披露して、ホールは盛り上っていました。



林長生クラブの矢城幸子さん



水戸千田寿水会の川口英夫さん



坂並長寿クラブの桐谷嘉次さん

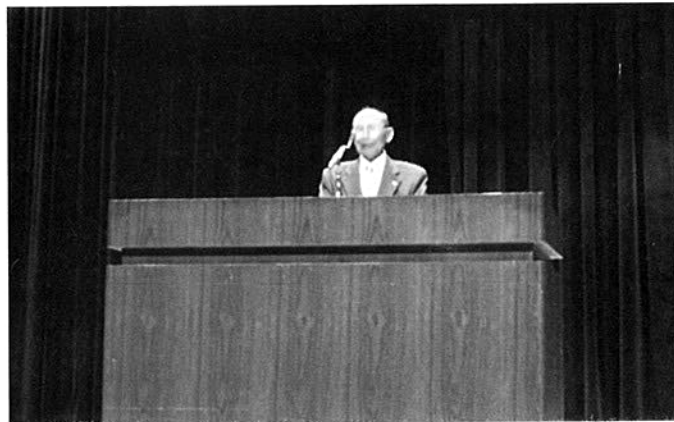

開会式であいさつする勝又会長



司会もつとめた大門長寿会の畔蒜榮さん

# 会員のやさしさがつまった 花いっぱい運動

6月9日、今年も多古町老人クラブ連合会の花いっぱい運動が全町一斉に展開されました。

町を花でいっぱい彩ろうと、毎年2回（夏、冬）行っています。

今回の夏の花は千日紅（せんにちこう）、コリウス、サルビア、ブルーサルビアの4種類です。

会員の優しさがたくさん詰まった花が、大勢の方々の目に止まることで心が豊かな町づくりをめざします。



満開が楽しみな4種の花苗



## 第三地区社協 筑波で視察研修

6月11日、多古第三地区社会福祉協議会（加瀬恵啓会長）が、筑波宇宙センターの視察研修を行いました。宇宙のしくみや宇宙飛行士の訓練の内容、館内の説明などをビデオで見て展示施設に。

センター内は、東京ドーム約12個分の広さがあるため、次の見学場所の展示施設への移動はバスで向かう。1975年に打ち上げられたロケットの模型や最新式のロケットエンジン、宇宙食のコーナーでは宇宙ラ



国際宇宙ステーションのパネルの前で



宇宙服の説明に耳を傾ける

ーメンやねぎま、最近考案されたもんじゃ焼きなどを見た後、宇宙飛行士が実験等を行う大型バスと同じ位の大きさの船内実験室「きぼう」の模型に入り、無重力の説明や船内での作業の様子などの説明を受けた。

次に無重量環境試験棟では、地上では長時間の無重量環境をつくることが出来ないため、水の浮力を利用して似せた環境の大型プールに。直径16m、深さ10.5mの中に実験装置などの実物大模型を沈め、水中用宇宙服を着た宇宙飛行士が、宇宙での船外活動に向けた訓練などを行う様子をビデオで見、試験棟を見学。情報棟の売店では、宇宙食のコ

ーナーに人気が集まり、買い求める姿も。

次の視察場所のビール工場では、ビデオで工場案内を見た後、大きな池がある庭園を通り原料展示室、仕込室、びん詰工程を見学。

地上60mのタワービルでは、短時間だったが試飲を楽しむこともできた。



ビール工場内にて

## あじさい祭り参加 多古町老人クラブ連合会

6月13日、多古町老人クラブ連合会会員12名が、今年で26回目のあじさい祭りに参加しました。



川風に吹かれ多古米献上行列

江戸時代の城下町を再現した多古米献上行列では、約700人の町民が侍や農民姿に扮し、会員は旗持ち役を担当しました。

献上式典では、多古高3年生が殿様役と奥方役を演じ、元ニッポン放送アナウンサーの高嶋秀武さん、特別ゲストとして森田千葉県知事も登場し、祭りに彩りを添えていました。多古米おにぎりの試食や物産市、ベイエフエムのディスクジョッキー小島嵩弘さんのミニライブ、秋あき歌謡ショー、竹製のコースターや炭酸飲料の早飲み大会などが催され、多くの来場者で会場は大いに盛り上がりを見せました。



秘密は厳守されます。ご安心下さい。

電話《70-6071》での  
相談も行っています  
お気軽にどうぞ

### 多古町心配ごと相談所

と き：毎週水曜日 午後1:30～3:30  
と ころ：多古町社会福祉協議会 (敬称略)

相談日	担 当 相 談 員	
22. 8. 4	戸 村 清 一	平 山 嘉 助
8. 11	吉 川 誠 一	鵜 澤 正 典
8. 18	工 藤 祐 二	宇 井 葉 子
8. 25	平 山 文 雄	菅 澤 勝 行
9. 1	川 口 勤 二	佐 藤 克 己
9. 8	大 網 敦	佐 藤 重 雅
9. 15	永 井 敏 雄	平 山 嘉 助
9. 22	戸 村 清 一	鵜 澤 正 典
9. 29	吉 川 誠 一	宇 井 葉 子
10. 6	工 藤 祐 二	瓜 生 元
10. 13	平 山 文 雄	佐 藤 克 己
10. 20	川 口 勤 二	佐 藤 重 雅
10. 27	大 網 敦	平 山 嘉 助

## 車椅子の点検に汗 多古町身体障害者福祉会

6月16日、多古町社会福祉協議会の駐車場を使って多古町身体障害者福祉会が、貸出用の車椅子の点検や修理を行ってくれました。

林会長ほかの会員は、約20台の車椅子の掃除や油差し、タイヤの点検、バルブ（虫ゴム）の交換等に汗を流してくれました。

「自分たちが、心を込め手をかけた車椅子が、必要とされている人たちに気持ちよく使ってもらいたいです。」



掃除・点検に余念のない会員



梅雨対策に油を差す

嬉しい。今後もいろいろな所で活動の場を広げて行きたい。」と語っていました。

問合せ

多古町身体障害者福祉会

会長 林 高夫

電話 090-5762-0284



福祉活動に役立ててくださると、次の方々から寄付金その他をいただきました。

ありがとうございます。

4月1日～6月30日 (敬称等略)

・市東ひろ 30,000円

・東京国際空港ゴルフ倶楽部 200,000円

・行方昭治 1,000円

・匿名 1,600円

・匿名 1,000円

・多古町シルバー人材センター 42,030円

・多古町三業組合 17,678円

・匿名 車椅子1台 杖2本

・多古町商工会女性部 30,821円

・多古町建設組合 10,000円

・アルミ缶を回収して車椅子を 贈ろう会 車椅子3台